

MEGAHEADLINE COVER TITLE

Cover subheading

MEGAHEAD-
LINE OUTLINE

CHAPTER HEADING

HEADLINE

SUBHEADING

Bodycopy
Bodycopy
Bodycopy
Bodycopy

Caption
Caption
Caption

Quote

INTRO

Caption numbers
1234567890

Chapter numbers

1234567890

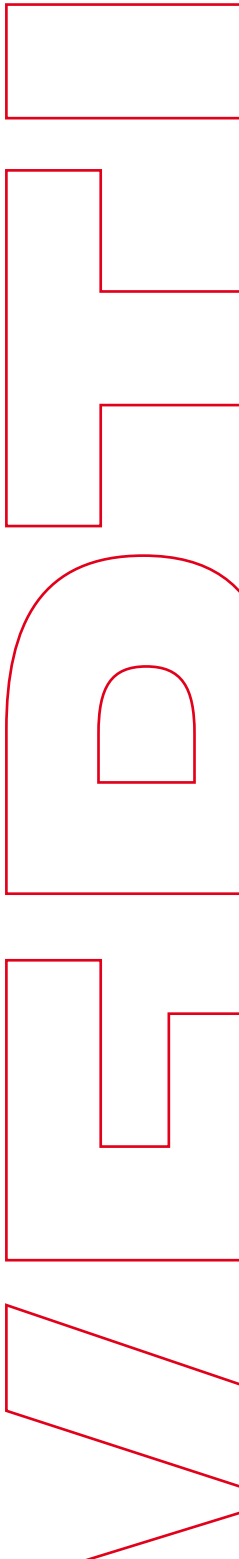



MEGAHEADLINE

COVER TITLE

Cover subheading

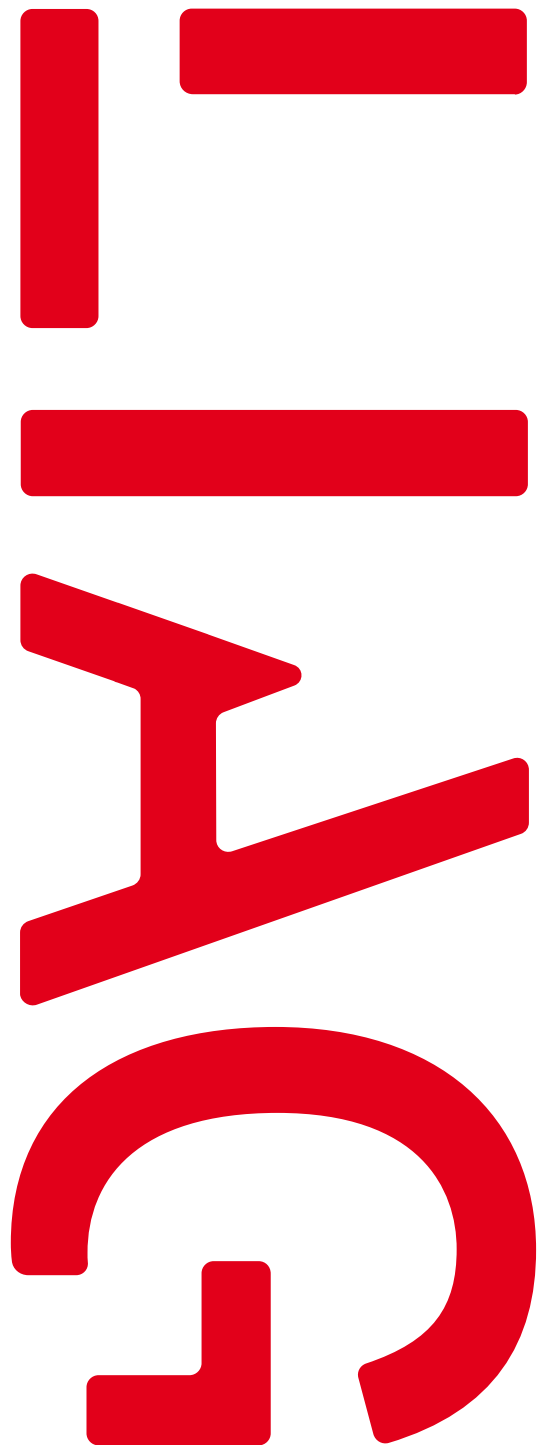

Typology

PROJECTTITLE

Location

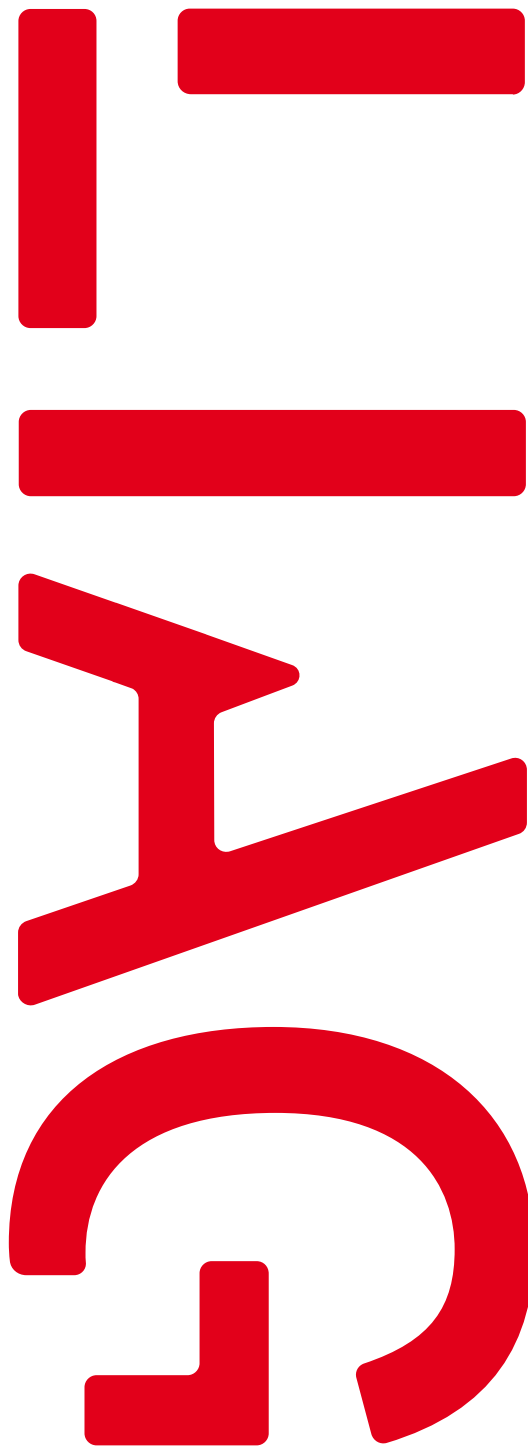

Sportcomplex

STRIJP

Eindhoven

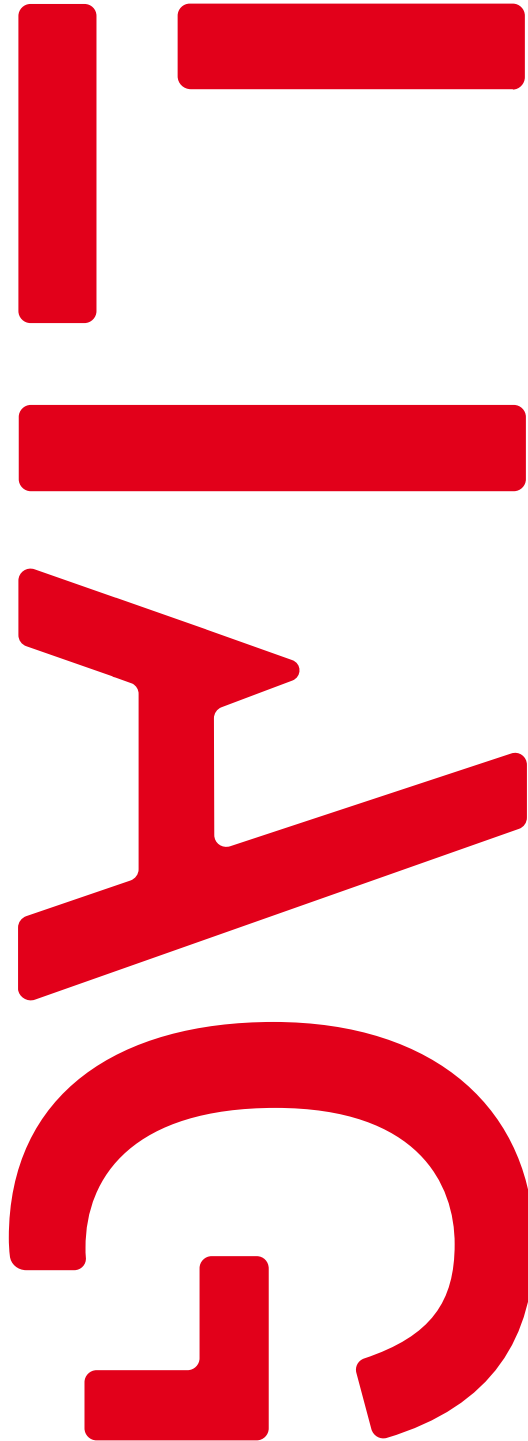

Aurora
WAGENINGEN
UNIVERSITY
Wageningen



Aurora

WAGENINGEN UNIVERSITY

Wageningen

TAPIJN FASE 1

Maastricht



Inhoudsopgave

0	INLEIDING	2	TCO/ ENERGIE
	Ruimte voor talent		Onderhoudskosten
			Schoonmaakkosten
			Energie / GPR score
			Kostenbesparende maatregelen
1	ONTWERP		
	Architectonische & stedenbouwkundige kwaliteit		
	Ruimtelijke & functionele kwaliteit	3	BIJLAGEN
	Bouwkundige kwaliteit		Eigen verklaring
	Ruimte- / kleur- & materiaalstaat		Bankgarantie
			Social return

Inhoudsopgave automatisch

CHAPTER HEADING	3	BEELD	40
Inhoudsopgave	11	Referenties	41
Inhoudsopgave automatisch	13	Referenties	42
		Referenties	43
		Referenties	44
RUIMTELIJKE & FUNCTIONELE			
KWALITEIT	15	SCHEMA'S	46
Nieuwbouw	19	Schema's inleiding	47
Brandweer-	19	Schema's met tekst	48
kazerne	19	Schema's drie varianten	49
Alkmaar	19	Schema's vier varianten	50
Visie op architectuur		Schema met referentiebeelden	51
en stedenbouwkunde	20	Schema plattegrond	52
Gebouwmassa	22		
Referenties	24	TEKENINGEN	54
Innovative structures	26	Tekening plattegrond	55
Innovative structures	28	Tekening doorsneden	56
Sportcomplex Strijp Eindhoven	30	Tekening aanzichten	57
STRIJP	31	KLEUR EN MATERIAAL	60
Heading example lorem ipsum et nebovo dolor		Materialisatie plattegrond	61
consectetur	32	Materialisatie beeld impressie	62
Planning prognose	34		

RUIMTELIJKE & FUNCTIONELE KWAALITEIT

Lorem ipsum et novo indulum
calisimo extra info bijschrift
voorbeeld inset tekstje



INLEIDING

Voor u ligt ons ontwerp voor het

project **Talent Centraal Nijmegen.**

De afgelopen maanden hebben wij

met ons enthousiaste team alles in

het werk gesteld om een waanzinnig,

innovatief en duurzaam plan te

ontwerpen binnen het taakstellende

investeringsbudget.

Talentontwikkeling en sportinnovatie

Ons team heeft een geheel passend plan vervaardigd conform het door u gevraagde zeer complete, ambitieuze programma. Wij zijn trots op het plan wat wij hierbij aan u voorleggen en aan u mogen presenteren. Wij zijn ervan overtuigd dat het vervaardigde plan de interactie tussen de verschillende sporten zal bevorderen en zal leiden tot innovatie.

Iconisch en duurzaam

Natuurlijk staat de gebruiker centraal bij het ontwerpen van het gebouw. Maar ook de kernwoorden iconisch en duurzaam zijn belangrijk voor u als opdrachtgever. In de topsport is ieder detail belangrijk en als je wilt winnen mag je niets aan het toeval overlaten. Met ons ontwerp gaan wij voor GOUD.

Oplevering 02 mei 2018

Door onze efficiënte manier van lea(R)n samenwerken, kunnen wij het project eerder opleveren. Dat geeft u de tijd om rustig te kunnen inhuizen. Daarnaast maakt lea(R)n het werk leuker en daar houden wij van. Tijdens het werk aan Talent Centraal Nijmegen nemen wij u graag mee in deze aanpak.

Tot slot

In dit voorstel lichten wij ons ontwerp toe. Wij hebben er weer zin in om voor u aan de slag te gaan. Heeft u voorafgaand aan de presentatie nog vragen over het voorstel? Laat het ons gerust weten. Wij nemen graag de tijd voor u en uw vragen. U kunt ons bereiken op 06 54 255 519 of per e-mail op e.smeets@mertens-weert.nl.

Wij wensen u veel leesplezier! En zien u graag op 20 januari om 09.30 bij de presentatie.

VOORWOORD

Nieuwbouw Brandweer- kazerne Alkmaar

De eisen van de maatschappij
aan de brandweerorganisatie zijn
hoog. De maatschappij verandert
en werkprocessen worden continu
aangepast om op nieuwe vormen
van criminaliteit voorbereid te zijn.

Vertaling van de kernwaarden Moedig, Verbindend,
Integer, Betrouwbaar naar gebouwkwaliteiten:

Samenwerking: een inspirerend ‘thuis’ voor de
Politie wat met de functionele opzet ontmoeting
stimuleert en medewerkers verbindt door
stimulerende open ruimte waar volop mogelijkheid
is voor (informele) ontmoeting.

Veilige haven: medewerkers en bezoekers voelen
zich ten alle tijden veilig in het eenheidsbureau. Het
gebouw is ‘warm’ en vertrouwenwekkend door de
architectuur met menselijke maat en schaal, een
combinatie van robuust materiaalgebruik voor de
gevel en natuurlijke materialen binnen.

Herkenbare professionaliteit: er zijn verschillende
sferen binnen één geheel die we vertalen naar de
architectuur. Het gebouw krijgt hiermee een stoer,
eigen karakter en blijft dienstbaar en ingetogen.

Trots: Het gebouw is herkenbaar als
Brandweerkazerne en is interessant op iedere
afstand. Er zijn nuances in vorm, ritmiek en
materiaal door de plastic van de gevel die wordt
aangepast aan de achterliggende functie. De
menselijke maat is overal aanwezig.

Voor u ligt ons ontwerp voor de Nieuwbouw
Brandweerkazerne Alkmaar. De afgelopen weken
hebben wij met ons enthousiaste team alles in het
werk gesteld om een waanzinnig, innovatief en
functioneel plan te ontwikkelen.

Wij wensen u veel leesplezier!

Den Haag, 24 maart 2019

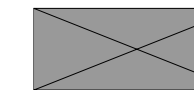
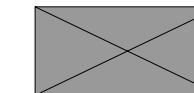

1 Visie op architectuur en stedenbouwkunde

Eenheidsbureau in de omgeving – visie op de locatiespecificaties

De keuze voor de locatie op de Binckhorst geeft de omgeving een kwaliteitsimpuls. De zorgvuldige inpassing van het ontwerp in de context van het eenheidskantoor zorgt voor kwaliteit in de directe omgeving en draagt bij aan het welbevinden van politiemedewerkers en bezoekers.

Een zorgvuldige ruimtelijke inpassing

In de Binckhorst treffen we een grote variatie aan in gebouwen. De grote en hoge gebouwen staan veelal langs de rand van de Binckhorst en een lagere bebouwing meer in het centrum. Het ontwerp van het Eenheidsbureau sluit hierop aan: Een groot deel van de kavel is bebouwd. De hoogte ervan reageert op de omringende bebouwing: hoger aan de Supernovaweg en lager aan de Wegastraat. De gevels lopen parallel aan de naastgelegen wegen;

het ontstaan van onbestemde restruimte wordt hiermee voorkomen.

Het gebouw krijgt een stedenbouwkundig hoogteaccent, in de richting van het Centraal Station van Alkmaar. De (hoofd)entree voor bezoekers van het Eenheidsbureau – te vinden op de hoek van de Mercuriusweg en Supernovaweg – is onder een grote overstek. Deze hoofdentree ligt in het verlengde van de bestaande bebouwing aan de Komeetweg, zoals de loodsen van papierwarenfabriek Jero. De gekromde gevel aan de Supernovaweg loopt door tot in de Wegastraat. Deze gevel volgt de rooilijn van de overige bebouwing in de straat. Door een terugspringende begane grond ontstaat een trottoir met overstek.

Er ontstaat een mooie overgang naar de Pegasusstraat, waar de bestaande boompartij wordt uitgebreid. Vanuit de nieuwbouw is zicht op de Pegasusstraat, met bomen en een trottoir aan

weerzijden. Het eenheidsbureau krijgt een groene uitstraling door de aanwezigheid van een daktuin op de binnenhof en de bomen op de terrasvormig verdiepingen. Deze zijn te zien van buiten het gebouw en geven de brandweerm medewerkers ook uitzicht naar en contact met groen in plaats van alleen zicht naar spoorrails en de A12/Utrechtse Baan.

Gebouwhoogten

Het bouwvolume biedt voldoende ruimte voor het gevraagde programma, inclusief het parkeerprogramma. De vorm van het gebouw past qua hoogtes goed in de omgeving en sluit aan op de omliggende bebouwing. Het gebouw is aan de noordzijde een voortzetting van de hoge kantoorgebouwen aan de Supernovaweg. De gevel aan de Pegasusstraat en Wegastraat sluiten aan op de lagere kantoren en bedrijfsgebouwen. Doordat we aan deze (zuid)kant een laag volume hebben

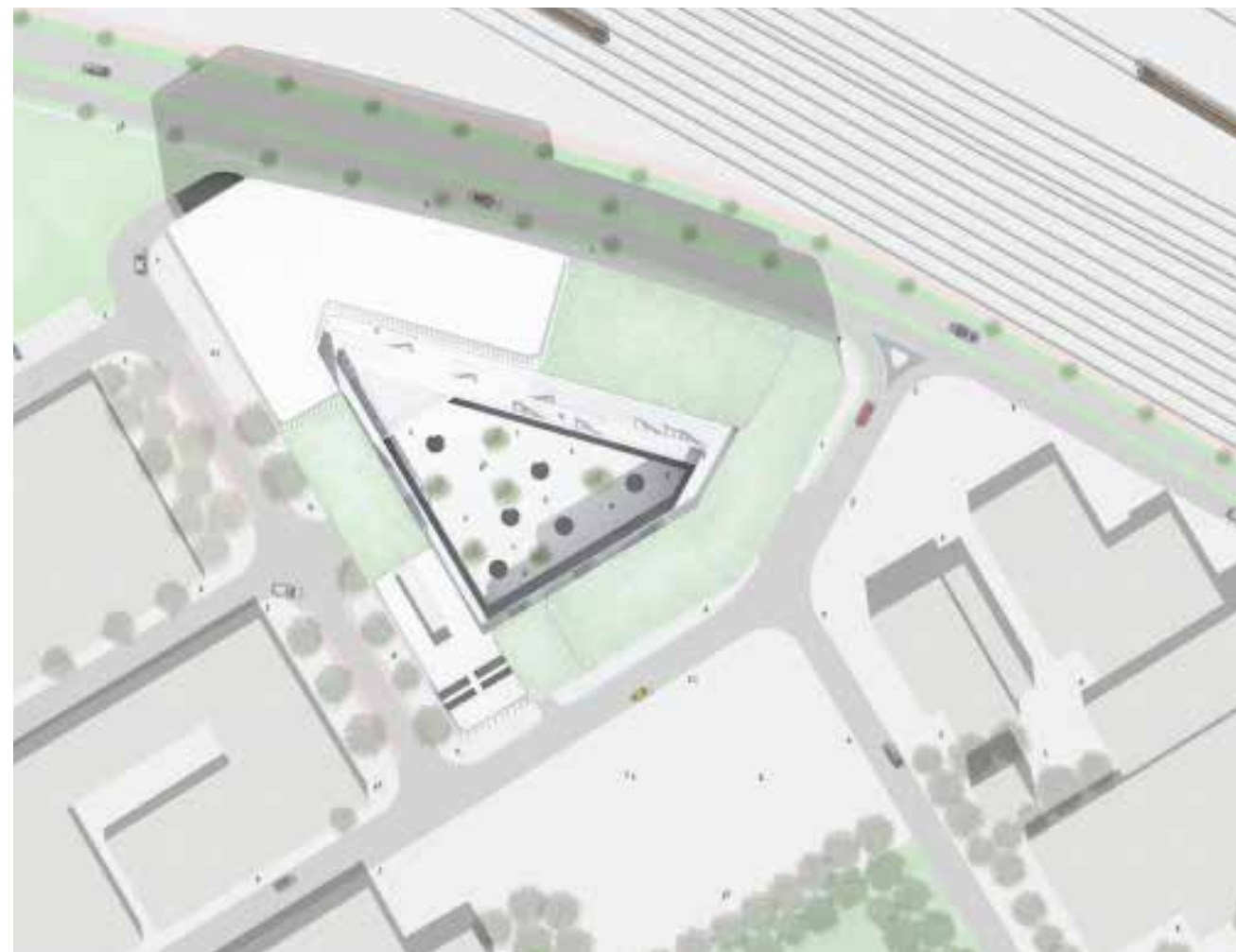

Voorbeeld van een bijschrift

1.3 Gebouwmassa

Met name bij de hogere kantoorgebouwen aan de Supernovaweg. Veel utilitaire bouwwerken uit de historie van de Binckhorst worden gekenmerkt door verticale (beton)steenaccenten die grote gevelopeningen laten zien die worden ingevuld met metselwerk en ramen.

De beoogde grote gevelopeningen zijn kenmerkend en passen we toe in de gevel van het Eenheidsbureau. De invulling is voornamelijk glas om het Eenheidsbureau de open en transparante uitstraling te geven die gewenst wordt. Veel gebouwen van een jongere datum hebben metalen gevelbekleding. Dit gegeven passen we toe in de gevel van de parkeergarage.

Het Eenheidsbureau wordt een zeer belangrijk gebouw in de Binckhorst: Dicht tegen de A12

en sluitstuk van de reeks gebouwen aan de Supernovaweg. In hoogte houdt het gebouw rekening met de omliggende bebouwing en bezet met de begane grond een groot deel van de kavel. Het ontwerp onderscheidt zich door de toepassing van grote raamvlakken en variatie in patroon van de gevel.

In het ontwerp maken we een betonnen gevel met enkele basiselementen die we op verschillende manieren toepassen.

Het exterieur neemt zo kenmerkende elementen uit de architectuur van de oude industriegebouwen over en sluit aan bij moderne architectuur van nieuwe ontwikkelingen. Het lichte kleurgebruik past bij Den Haag en andere overheidsgebouwen die recent gebouwd zijn.

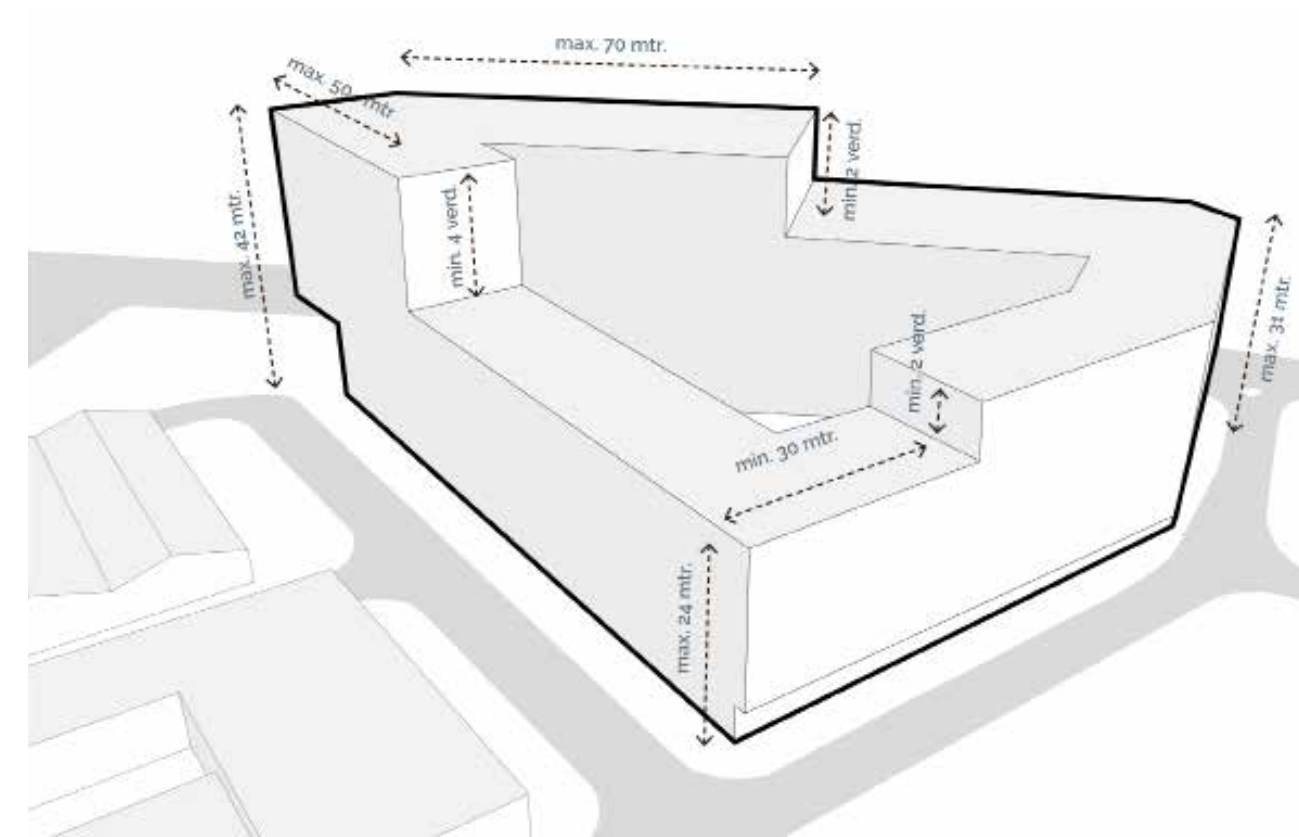

Voorbeeld van een bijschrift

“een slimme fasering die ook in kan spelen op een groei die anders verloopt dan verwacht – ongeacht of het meer of minder is”

A Referenties



- 1

Ed que verum niscil sa
secaerios
- 2

suscil il et odiosis que id
- 3

et que maiorrorem eos etur
- 4

Vent quati berfernam que nam
- 5

voluptasped qui occatent mi
- 6

que natis eum quia ilitati
officiis
- 7

velenit atumquia voluptatur

Innovative structures

Musciist rereped maxim lam, odi autempo rehenihit, ium et earuntium que veliquid qui offic tem eatur magnatemped ute pratatiunt. Rat. Obit, officiis eatur? Ibearci ditio. Ecerum dolecte dolupis sitium ercim inverio eiciam que lamendam dolores explitati ne volupta turiberspe nullibus, Ebit, sam quidelis eius dit lit eiuscimint que velitio et, que sam, et molorrovid qui sant enienis ene doloreium, corerio sim idit molorep

1st level

Talent Centraal Nijmegen ambieert een nieuwe standaard voor sportgerelateerde gebouwen. Dit ontwerp onderscheidt zich door een zeer transparante opzet met doorzichten vanuit het centrale hart op alle aanwezige sporten. Ondanks de omvang is het gebouw uitermate overzichtelijk en beheersbaar. De nadruk binnen de accommodatie ligt op uitwisseling en delen. Door de zichtbaarheid van de

- 1 Ollaboresedit as et autendis
- 2 Aut porem
- 3 Quam fugitio
- 4 Evel is ex earibus
- 5 Ure sequate mporrovit
- 6 Aditatur sinima et esequi
- 7 Doluptaeped ut ut voluptatquis
- 8 perferi omnihitio
- 9 dolendipidel
- 10 Officiis maximus
- 11 Sequasp edictur solest

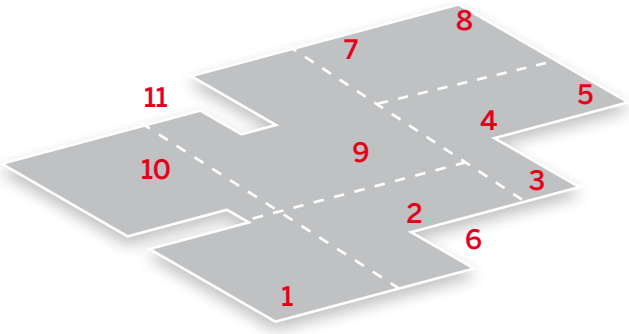

Voorbeeld van een bijschrift

2nd level

Lorumqui blabores sitio tectatatur architius quatemporios vent assitiandam harchit plab is dolor ad quiaeperum site consedicipsa delenimint. Por as nonsedi genesed moloriorero molora dolor ressent. Podignat emporum endanditae ditibuscia nit ius mos eiciis experun tiusda nitia dolesti assitiorem vollandem ad moluptatur aut arcipsunt que et et pro delestem. Ut aut alitati

- 1 Kliom autendis
- 2 Paut rem potis entrudes
- 3 Fugitium nos guilliuom
- 4 Aero con plaes
- 5 Dolcebite per empress
- 6 Gatodines som
- 7 Qualte hummus incl
- 8 total

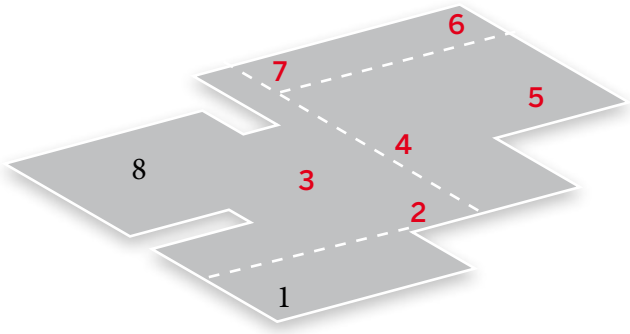

Voorbeeld van een bijschrift

3rd level

magnim excepelit auda desto voles sintiss enditaecto et eum hillaccum enimus experci dolupta temped excea dicat aut erum facea qui consequ iduciusto coritatatur? Itius rest que nonem fuga. Estioriae res eliquia nulpa et aute evel ipsunt lant autendita consectia voluptur arum, omnihil inusa nus pratiam iust nobit.

- 1 Rallapes fremti vul
- 2 Hoegadoe nimes te
- 3 Iullus comt
- 4 Grefetius from
- 5 Dontattos excullius
- 6 Dontattos primus ext

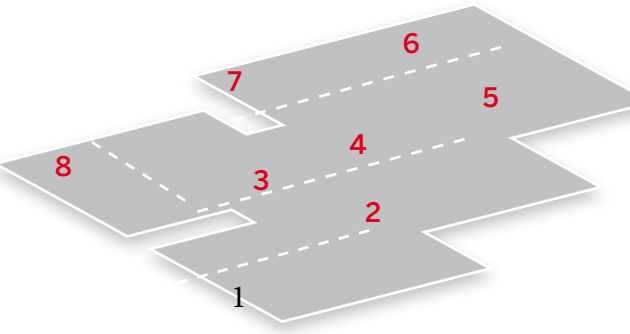

Voorbeeld van een bijschrift

Innovative structures

Musciist rereped maxim lam, odi autempo

rehenihit, ium et earuntium que veliquid qui offic

tem eatur magnatemped ute pratatiunt. Rat. Obit,

officiis eatur? Ibearci ditio. Ecerum dolecte dolupis

sitium ercim inverio eiciam que lamendam dolores

explitati ne volupta turiberspe nullibus, Ebit, sam

quidelis eius dit lit eiuscimint que velitio et, que

sam, et molorrovid qui sant enienis ene doloreium,

corerio sim idit molorep ername pra sum.

1st level

Talent Centraal Nijmegen
ambieert een nieuwe standaard
voor sportgerelateerde
gebouwen. Dit ontwerp
onderscheidt zich door een
zeer transparante opzet met
doorzichten vanuit het centrale
hart op alle aanwezige sporten.
Ondanks de omvang is het
gebouw uitermate overzichtelijk
en beheersbaar. De nadruk
binnen de accommodatie
ligt op uitwisseling en delen.
Door de zichtbaarheid van de

- 1 Ollaboresedit as et autendis
- 2 Aut porem
- 3 Quam fugitio
- 4 Evel is ex earibus
- 5 Ure sequate mporrovit
- 6 Aditatur sinima et esequi
- 7 Doluptaeped ut ut voluptatquis
- 8 perferi omnihitio
- 9 dolendipidel
- 10 Officiis maximus
- 11 Sequasp edictur solest

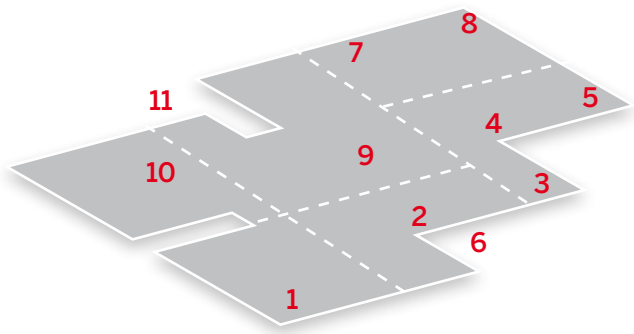

Voorbeeld van een bijschrift

2nd level

Lorumqui blabores
sitio tectatatur architius
quatemporios vent assitiandam
harchit plab is dolor ad
quiaeperum site consedicipsa
delenimint. Por as nonsedi
genesed moloriorero molora
dolor ressent.
Podignat emporum endanditae
ditibuscia nit ius mos eiciis
experun tiusda nitia dolesti
assitiorem vollandem ad
moluptatur aut arcipsunt que
et et pro delestem. Ut aut alitati

- 1 Kliom autendis
- 2 Paut rem potis entrudes
- 3 Fugitium nos guilliuom
- 4 Aero con plaes
- 5 Dolcevite per empress
- 6 Gatodines som
- 7 Qualte hummus incl
- 8 total

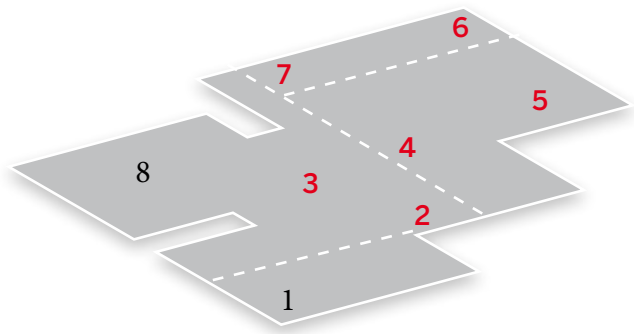

Voorbeeld van een bijschrift

3rd level

magnim excepelit auda desto
voles sintiss enditaecto et
eum hillaccum enimus experci
dolupta temped excea dicat
aut erum facea qui consequ
iduciusto coritatatur? Itius rest
que nonem fuga. Estioriae res
eliquia nulpa et aute evel ipsunt
lant autendita consectia voluptur
arum, omnihil inusa nus pratiam
iust nobit.

- 1 Rallapes fremti vul
- 2 Hoegadoe nimes te
- 3 lullus comt
- 4 Grefetius from
- 5 Dontattos excullius
- 6 Dontattos primus ext

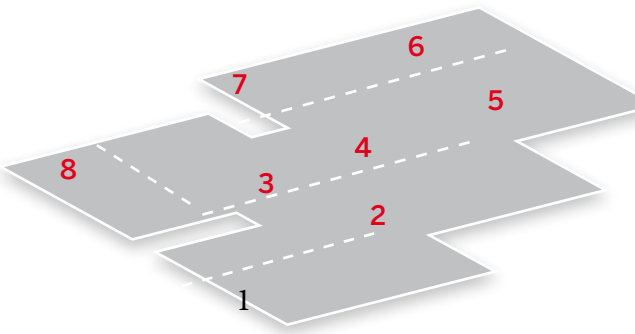

Voorbeeld van een bijschrift

Referenties

Sportcomplex Strijp Eindhoven



Sportcomplex Strijp Eindhoven ambieert een nieuwe standaard voor sportgerelateerde gebouwen. Dit ontwerp onderscheidt zich door een zeer transparante opzet met doorzichten vanuit het centrale hart op alle aanwezige sporten. Ondanks de omvang is het gebouw uitermate overzichtelijk en beheersbaar.

Heading example lorem ipsum et nebovo dolor consectetur

Lorem ipsum dolor sit amet, consectetur adipiscing elit. Nulla malesuada accumsan est vitae scelerisque. Quisque vulputate arcu et neque molestie ultrices. Quisque lectus mauris, pretium vel lacinia eu, varius in sem. Maecenas placerat nulla elit, vitae mattis lectus ultrices non. Vestibulum feugiat lacus non convallis mattis. Sed efficitur mauris non lectus fringilla suscipit. Nunc scelerisque in magna consequat sodales. Sed pharetra interdum eleifend.

Lorem ipsum dolor sit amet, consectetur adipiscing elit. Nulla malesuada accumsan est vitae scelerisque. Quisque vulputate arcu et neque molestie ultrices. Quisque lectus mauris, pretium vel lacinia eu, varius in sem. Maecenas placerat nulla elit, vitae mattis lectus ultrices non. Vestibulum feugiat lacus non convallis mattis. Sed efficitur mauris non lectus fringilla suscipit. Nunc scelerisque in magna consequat sodales. Sed pharetra interdum eleifend. Maecenas laoreet eros augue, et pretium sem posuere nec. Mauris ultricies arcu nisl, congue vulputate hendrerit vitae.

Subheading example

Donec eget posuere felis. Donec vitae neque ornare augue pellentesque tincidunt et sed urna. Phasellus a mollis magna. Sed eu quam non diam viverra tincidunt ultrices ac quam. In ut erat ut

nunc mollis tristique. Sed sollicitudin maximus lectus sit amet vehicula. In dignissim, ligula quis sollicitudin lobortis, dui lorem efficitur eros, et vehicula leo nibh vitae magna. Vestibulum ante ipsum primis in faucibus orci luctus et ultrices posuere cubilia Curae; Morbi eget neque eget mi condimentum finibus. Duis ac consectetur elit. Maecenas sed nisi venenatis, tempor risus eget, tristique nisl. Proin lobortis ligula nec tortor tempor, tristique pellentesque ex pulvinar. Nullam ultricies nec turpis nec vehicula. Maecenas vehicula sapien eu risus dapibus iaculis. Lorem ipsum dolor sit amet, consectetur adipiscing elit. Nulla malesuada accumsan est vitae scelerisque.

Quisque vulputate arcu et neque molestie ultrices. Quisque lectus mauris, pretium vel lacinia eu, varius in sem. Maecenas placerat nulla elit, vitae

mattis lectus ultrices non. Vestibulum feugiat lacus non convallis mattis. Sed efficitur mauris non lectus fringilla suscipit. Nunc scelerisque in magna consequat sodales. Sed pharetra interdum eleifend. Maecenas laoreet eros augue, et pretium sem posuere nec. Mauris ultricies arcu nisl, congue vulputate odio hendrerit vitae.

Subheading example

Donec eget posuere felis. Donec vitae neque ornare augue pellentesque tincidunt et sed urna. Phasellus a mollis magna. Sed eu quam non diam viverra tincidunt ultrices ac quam. In ut erat ut nunc mollis tristique. Sed sollicitudin maximus lectus sit amet vehicula. In dignissim, ligula quis sollicitudin lobortis, dui lorem efficitur eros, et vehicula leo nibh vitae magna. Vestibulum ante ipsum primis in faucibus orci luctus et ultrices

London Conservatorium

Planning prognose

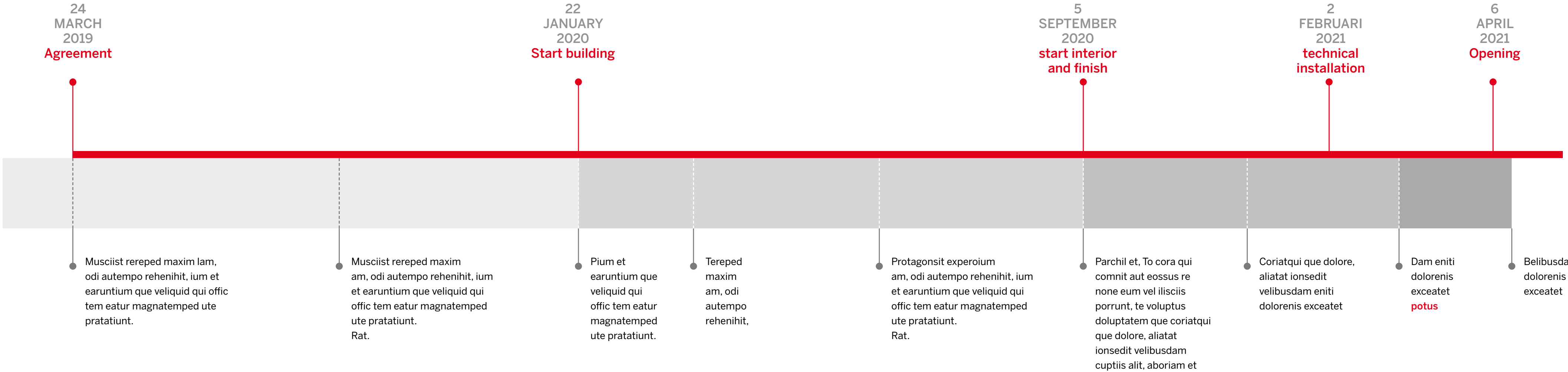

LIAG
architecten +
bouwadviseurs

Koninginnegracht 97
Postbus 85762
2508 CL Den Haag
+31 70 350 72 72
info@liag.nl
www.liag.nl

www.liag.nl

1 Referenties



- 1 Ed que verum niscil sa
secaerios
- 2 suscil il et odiosis que id
- 3 et que maiorrorem eos etur
- 4 Vent quati berfernam que nam
- 5 voluptasped qui occatent mi
- 6 que natis eum quia ilitati
officiis
- 7 velenit atumquia voluptatur

1 Referenties



1 Referenties

Voorbeeld van een bijschrift



Voorbeeld van een bijschrift



Voorbeeld van een bijschrift



1 Referenties

Het gebouw krijgt een stedenbouwkundig hoogteaccent, in de richting van het Centraal Station van Alkmaar. De (hoofd)entree voor bezoekers van het Eenheidsbureau – te vinden op de hoek van de Mercuriusweg en Supernovaweg – is onder een grote overstek. Deze hoofdentree ligt in het verlengde van de bestaande bebouwing



Voorbeeld van een bijschrift



Voorbeeld van een bijschrift



Voorbeeld van een bijschrift



Het gebouw krijgt een stedenbouwkundig hoogteaccent, in de richting van het Centraal Station van Alkmaar. De (hoofd)entree voor bezoekers van het Eenheidsbureau – te vinden op de hoek van de Mercuriusweg en Supernovaweg – is onder een grote overstek.

2 Schema's inleiding

Musciist rereped maxim lam, odi

autempo rehenihit, ium et earuntium

que veliquid qui offic tem eatur

magnatemped ute pratatiunt. Rat.

Obit, officiis eatur? Ibearci ditio.

Ecerum dolecte dolupis sitium

ercim inverio eiciam que lamendam

dolores explitati ne volupta turiberspe

nullibus, Ebit, sam quidelis eius dit

lit eiuscimint que velitio et, que sam,

et molorrovid qui sant enienis ene

doloreium, corerio sim idit molorep

ername pra sum.

First level

Talent Centraal Nijmegen
ambieert een nieuwe standaard
voor sportgerelateerde
gebouwen. Dit ontwerp
onderscheidt zich door een
zeer transparante opzet met
doorzichten vanuit het centrale
hart op alle aanwezige sporten.
Ondanks de omvang is het
gebouw uitermate overzichtelijk
en beheersbaar. De nadruk
binnen de accommodatie
ligt op uitwisseling en delen.
Door de zichtbaarheid van de

- 1 Kliom autendis
- 2 Paut rem potis entrudes
- 3 Fugitium nos guilliuom
- 4 Aero con plaes
- 5 Dolcebite per empress
- 6 Gatodines som
- 7 Qualte hummus incl
- 8 total

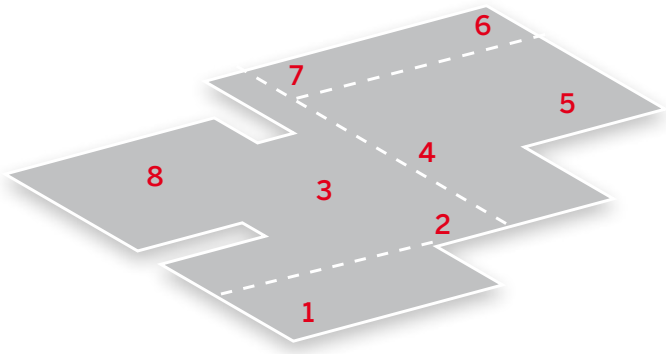

Voorbeeld van een bijschrift

2 Schema's met tekst

Second level

Talent Centraal Nijmegen
ambieert een nieuwe standaard
voor sportgerelateerde
gebouwen. Dit ontwerp
onderscheidt zich door een
zeer transparante opzet met
doorzichten vanuit het centrale
hart op alle aanwezige sporten.
Ondanks de omvang is het
gebouw uitermate overzichtelijk
en beheersbaar. De nadruk
binnen de accommodatie
ligt op uitwisseling en delen.
Door de zichtbaarheid van de

- 1 Kliom autendis
- 2 Paut rem potis entrudes
- 3 Fugitium nos guilliuom
- 4 Aero con plaes
- 5 Dolcebite per empress
- 6 Gatodines som
- 7 Qualte hummus incl
- 8 total

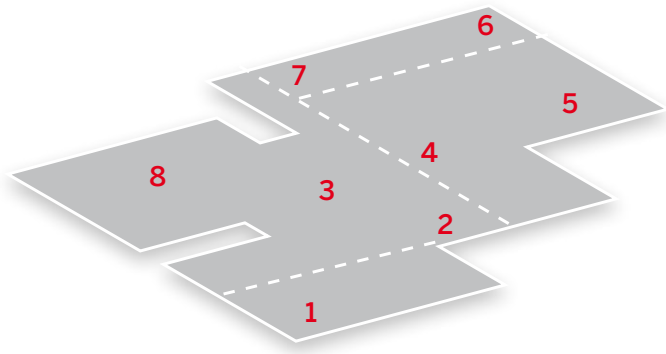

Voorbeeld van een bijschrift

Third level

Talent Centraal Nijmegen
ambieert een nieuwe standaard
voor sportgerelateerde
gebouwen. Dit ontwerp
onderscheidt zich door een
zeer transparante opzet met
doorzichten vanuit het centrale
hart op alle aanwezige sporten.
Ondanks de omvang is het
gebouw uitermate overzichtelijk
en beheersbaar. De nadruk
binnen de accommodatie
ligt op uitwisseling en delen.
Door de zichtbaarheid van de

- 1 Kliom autendis
- 2 Paut rem potis entrudes
- 3 Fugitium nos guilliuom
- 4 Aero con plaes
- 5 Dolcebite per empress
- 6 Gatodines som
- 7 Qualte hummus incl
- 8 total

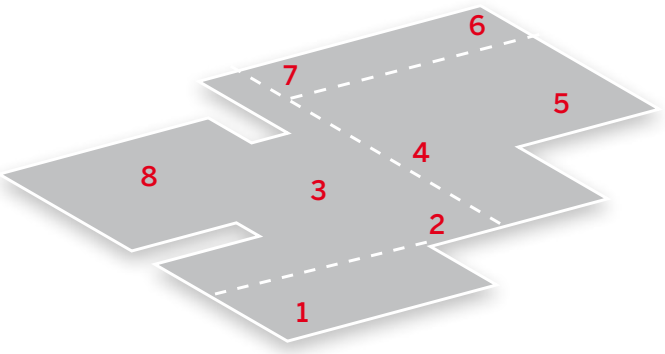

Voorbeeld van een bijschrift

2 Schema's drie varianten

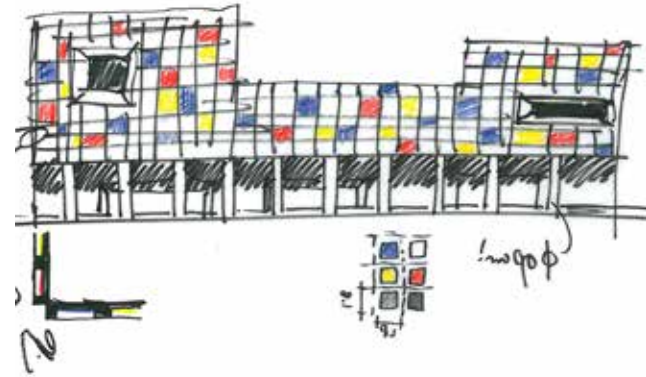

01. Bouwdeel uit 1968

Eenheidsbureau in de omgeving – visie op de locatiespecificaties

De keuze voor de locatie op de Binckhorst geeft de omgeving een kwaliteitsimpuls. De zorgvuldige inpassing van het ontwerp in de context van het eenheidskantoor zorgt voor kwaliteit in de directe omgeving en draagt bij aan het welbevinden van politiemedewerkers en bezoekers.

Het gebouw krijgt een stedenbouwkundig hoogteaccent, in de richting van het Centraal Station van Alkmaar. De (hoofd)entree voor bezoekers van het Eenheidsbureau – te vinden op de hoek van de Mercuriusweg en Supernovaweg

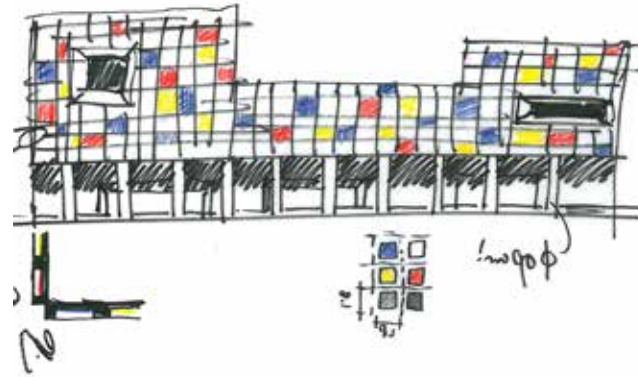

02. Bouwdeel uit 1968

Eenheidsbureau in de omgeving – visie op de locatiespecificaties

De keuze voor de locatie op de Binckhorst geeft de omgeving een kwaliteitsimpuls. De zorgvuldige inpassing van het ontwerp in de context van het eenheidskantoor zorgt voor kwaliteit in de directe omgeving en draagt bij aan het welbevinden van politiemedewerkers en bezoekers.

Het gebouw krijgt een stedenbouwkundig hoogteaccent, in de richting van het Centraal Station van Alkmaar. De (hoofd)entree voor bezoekers van het Eenheidsbureau – te vinden op de hoek van de Mercuriusweg en Supernovaweg

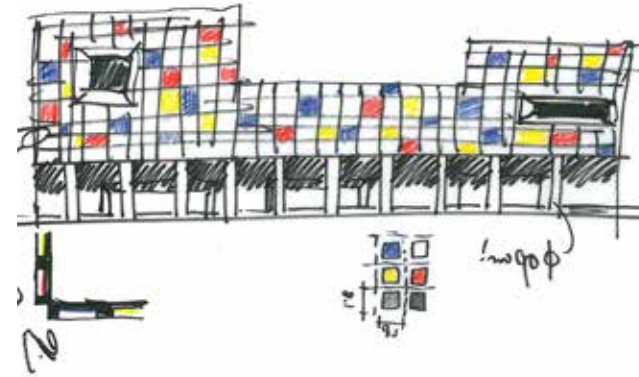

03. Bouwdeel uit 1968

Eenheidsbureau in de omgeving – visie op de locatiespecificaties

De keuze voor de locatie op de Binckhorst geeft de omgeving een kwaliteitsimpuls. De zorgvuldige inpassing van het ontwerp in de context van het eenheidskantoor zorgt voor kwaliteit in de directe omgeving en draagt bij aan het welbevinden van politiemedewerkers en bezoekers.

Het gebouw krijgt een stedenbouwkundig hoogteaccent, in de richting van het Centraal Station van Alkmaar. De (hoofd)entree voor bezoekers van het Eenheidsbureau – te vinden op de hoek van de Mercuriusweg en Supernovaweg

2 Schema's vier varianten

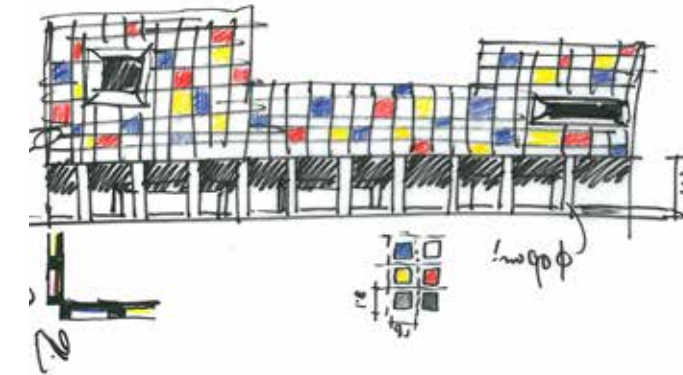

01. Bouwdeel uit 1968

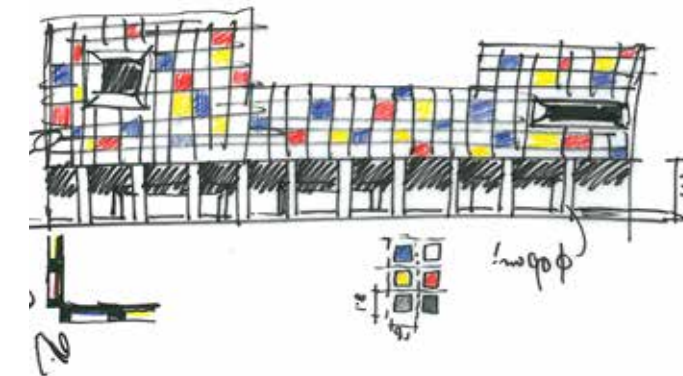

03. Bouwdeel uit 1968

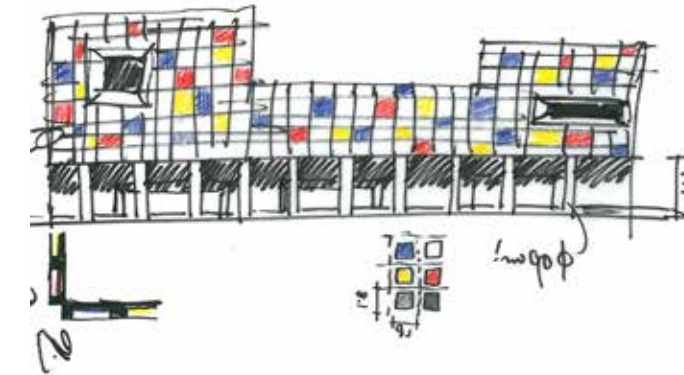

02. Bouwdeel uit 1968

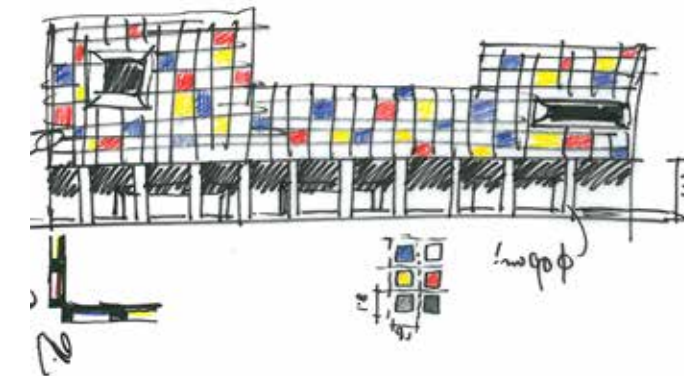

04. Bouwdeel uit 1968

2 Schema met referentiebeelden



1

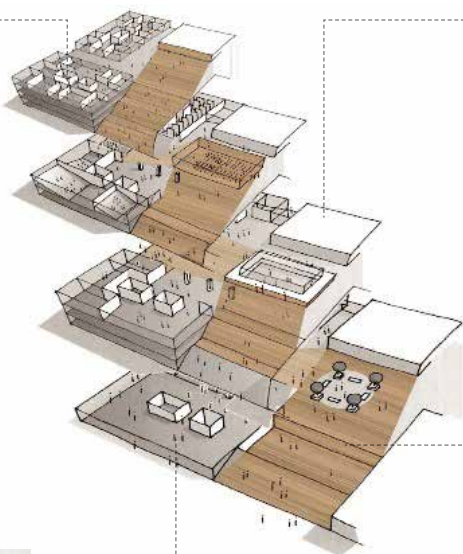

2



3



4

- 1 Ed que verum niscil sa
secaerios
- 2 suscil il et odiosis que id
- 3 et que maiorrorem eos etur
- 4 Vent quati berfernam que nam

2 Schema plattegrond

Legenda

- | | |
|----------------------------------|--------------------------------------|
| 1. entreezone | 14. groepsruimte onderbouw |
| 2. groepsruimte KDV (verticaal) | 15. plein onderbouw |
| 3. groepsruimte KDV (peuter) | 16. keuken |
| 4. groepsruimte KDV (baby) | 17. speellokaal |
| 5. groepsruimte KDV (peuter/BSO) | 18. groepsruimte middenbouw |
| 6. verschonen en toiletten | 19. technieklokaal / handvaardigheid |
| 7. speelplein | 20. plein middenbouw |
| 8. slaapruimte | 21. groepsruimte bovenbouw |
| 9. centrale keuken | 22. plein bovenbouw |
| 10. opstelplaats buggies | 23. berging muziek |
| 11. wasruimte | |
| 12. berging | |
| 13. kantoor coordinator | |



TEKENINGEN

3 Tekening plattegrond

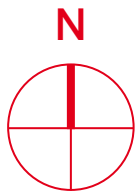
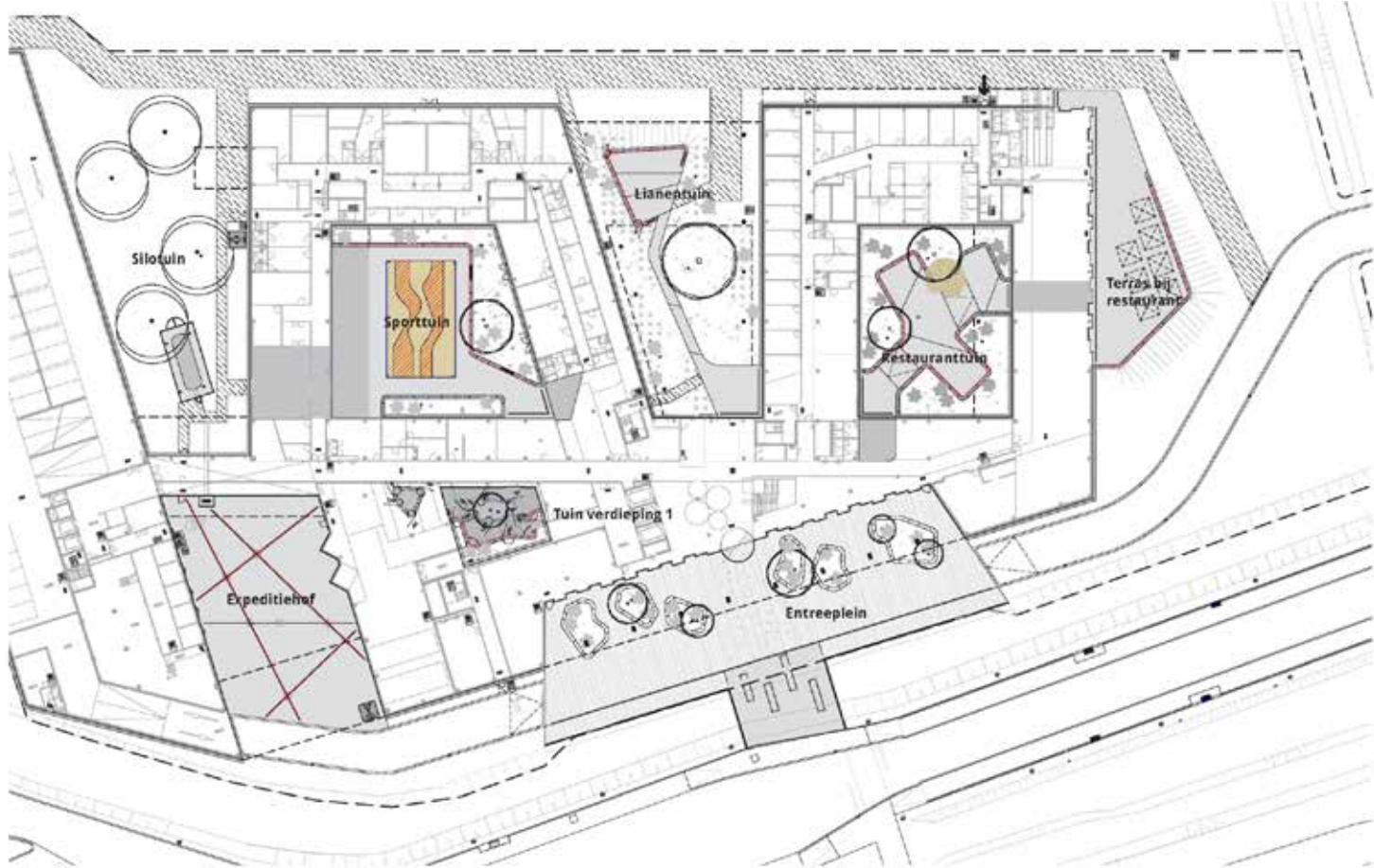

1e Verdieping nieuw
Fase VO
Naam PLG-01
Schaal 1:100
Werktuimnummer 1818

3 Tekening doorsneden

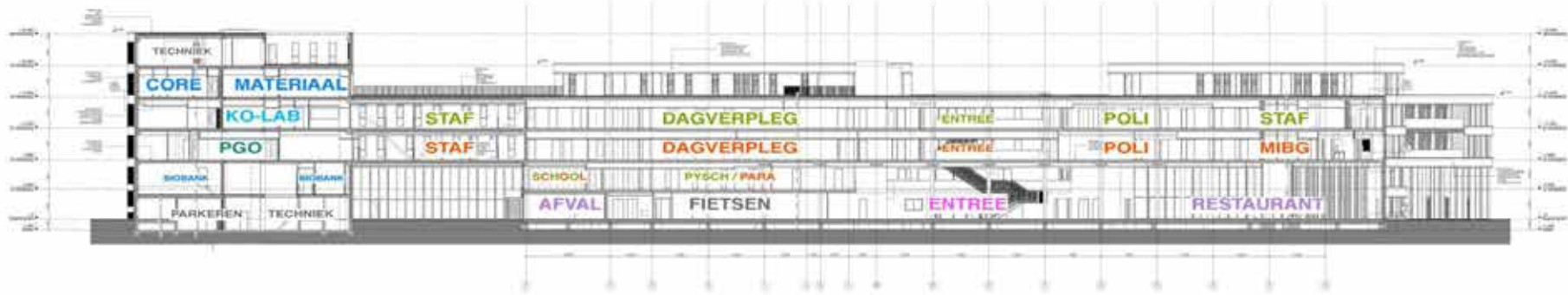

Doorsneden nieuw
Fase VO
Naam DRS-02
Schaal 1:50
Werktuimnummer 1818

3 Tekening aanzichten



Gevels bestand
Fase VO
Naam GVL-02
Schaal 1:100
Werknummer 1818



Gevels bestand
Fase VO
Naam GVL-02
Schaal 1:100
Werknummer 1818

KLEUR EN MATERIAAL

4 Materialisatie plattegrond



4 Materialisatie beeld impressie



Het gebouw krijgt een stedenbouwkundig hoogteaccent, in de richting van het Centraal Station van Alkmaar. De (hoofd)entree voor bezoekers van het Eenheidsbureau – te vinden op de hoek van de Mercuriusweg en Supernovaweg – is onder een grote overstek. Deze hoofdentree ligt in het verlengde van de bestaande bebouwing aan de Komeetweg, zoals de loodsen van papierwarenfabriek Jero.



materiaal
kleur / nummer



materiaal
kleur / nummer



materiaal
kleur / nummer



materiaal
kleur / nummer



materiaal
kleur / nummer



materiaal
kleur / nummer



materiaal
kleur / nummer



materiaal
kleur / nummer

TEKST

5 Tekst inleiding groot formaat

Lorem ipsum dolor sit amet, consectetur adipiscing elit. Nulla malesuada accumsan est vitae scelerisque. Quisque vulputate arcu et neque molestie ultrices. Quisque lectus mauris, pretium vel lacinia eu, varius in sem. Maecenas placerat nulla elit, vitae mattis lectus ultrices non. Vestibulum feugiat lacus non convallis mattis. Sed efficitur mauris non lectus fringilla suscipit. Nunc

scelerisque in magna consequat sodales. Sed pharetra interdum eleifend. Maecenas laoreet eros augue, et pretium sem posuere nec. Mauris ultricies arcu nisl, congue vulputate odio hendrerit vitae.



5 Tekst twee kolommen - weinig tekst

Eenheidsbureau in de omgeving

De keuze voor de locatie op de Binckhorst geeft de omgeving een kwaliteitsimpuls. De zorgvuldige inpassing van het ontwerp in de context van het eenheidskantoor zorgt voor kwaliteit in de directe omgeving en draagt bij aan het welbevinden van politiemedewerkers en bezoekers.

Een zorgvuldige ruimtelijke inpassing

In de Binckhorst treffen we een grote variatie aan in gebouwen. De grote en hoge gebouwen staan veelal langs de rand van de Binckhorst en een lagere bebouwing meer in het centrum. Het ontwerp van het Eenheidsbureau sluit hierop aan: Een groot deel van de kavel is bebouwd. De hoogte ervan reageert op de omringende bebouwing: hoger aan de Supernovaweg en lager aan de Wegastraat. De gevels lopen parallel aan de naastgelegen wegen; het ontstaan van onbestemde restruimte wordt hiermee voorkomen. Er ontstaat

een mooie overgang naar de Pegasusstraat, waar de bestaande boompartij wordt uitgebreid. Vanuit de nieuwbouw is zicht op de Pegasusstraat, met bomen en een trottoir aan weerszijden. Het eenheidsbureau krijgt een groene uitstraling door de aanwezigheid van een daktuin op de binnenhof en de bomen op de terrasvormig verdiepingen.

Gebouwhoogten

Het bouwvolume biedt voldoende ruimte voor het gevraagde programma, inclusief het parkeerprogramma. De vorm van het gebouw past qua hoogtes goed in de omgeving en sluit aan op de omliggende bebouwing. Het gebouw is aan de noordzijde een voortzetting van de hoge kantoorgebouwen aan de Supernovaweg. De gevel aan de Pegasusstraat en Wegastraat sluiten aan op de lagere kantoren en bedrijfsgebouwen. Doordat we aan deze (zuid)kant een laag volume hebben komt de zon een groot deel van de dag tot

5 Tekst drie kolommen - weinig tekst

Eenheidsbureau in de omgeving

De keuze voor de locatie op de Binckhorst geeft de omgeving een kwaliteitsimpuls. De zorgvuldige inpassing van het ontwerp in de context van het eenheidskantoor zorgt voor kwaliteit in de directe omgeving en draagt bij aan het welbevinden van politiemedewerkers en bezoekers.

Een zorgvuldige ruimtelijke inpassing

In de Binckhorst treffen we een grote variatie aan in gebouwen. De grote en hoge gebouwen staan veelal langs de rand van de Binckhorst en een lagere bebouwing meer in het centrum. Het ontwerp van het Eenheidsbureau sluit hierop aan: Een groot deel van de kavel is bebouwd. De hoogte ervan reageert op de omringende

bebouwing: hoger aan de Supernovaweg en lager aan de Wegastraat. De gevels lopen parallel aan de naastgelegen wegen; het ontstaan van onbestemde restruimte wordt hiermee voorkomen.

Een zorgvuldige ruimtelijke inpassing

In de Binckhorst treffen we een grote variatie aan in gebouwen. De grote en hoge gebouwen staan veelal langs de rand van de Binckhorst en een lagere bebouwing meer in het centrum.

Gebouwhoogten

Het bouwvolume biedt voldoende ruimte voor het gevraagde programma, inclusief het parkeerprogramma. De vorm van het gebouw past qua hoogtes goed in de omgeving en sluit

aan op de omliggende bebouwing. Het gebouw is aan de noordzijde een voortzetting van de hoge kantoorgebouwen aan de Supernovaweg. De gevel aan de Pegasusstraat en Wegastraat sluiten aan op de lagere kantoren en bedrijfsgebouwen. Doordat we aan deze (zuid)kant een laag volume hebben komt de zon een groot deel van de dag tot diep in de binnenhof waarmee dit jaarrond een prettige verblijfsplek wordt.

Het gebouw krijgt een stedenbouwkundig hoogteaccent, in de richting van het Centraal Station van Alkmaar. De (hoofd)entree voor bezoekers van het Eenheidsbureau – te vinden op de hoek van de Mercuriusweg en Supernovaweg – is onder een grote overstek. Deze hoofdentree

5 Tekst twee kolommen - 470 woorden

Eenheidsbureau in de omgeving

De keuze voor de locatie op de Binckhorst geeft de omgeving een kwaliteitsimpuls. De zorgvuldige inpassing van het ontwerp in de context van het eenheidskantoor zorgt voor kwaliteit in de directe omgeving en draagt bij aan het welbevinden van politiemedewerkers en bezoekers.

Een zorgvuldige ruimtelijke inpassing

In de Binckhorst treffen we een grote variatie aan in gebouwen. De grote en hoge gebouwen staan veelal langs de rand van de Binckhorst en een lagere bebouwing meer in het centrum. Het ontwerp van het Eenheidsbureau sluit hierop aan: Een groot deel van de kavel is bebouwd. De hoogte ervan reageert op de omringende bebouwing: hoger aan de Supernovaweg en lager aan de Wegastraat. De gevels lopen parallel aan de naastgelegen wegen; het ontstaan van onbestemde restruimte wordt hiermee voorkomen.

Er ontstaat een mooie overgang naar de Pegasusstraat, waar de bestaande boompartij wordt uitgebreid. Vanuit de nieuwbouw is zicht op de Pegasusstraat, met bomen en een trottoir aan weerszijden. Het eenheidsbureau krijgt een groene uitstraling door de aanwezigheid van een daktuin op de binnenhof en de bomen op de terrasvormig verdiepingen. Deze zijn te zien van buiten het gebouw en geven de brandweermedewerkers ook uitzicht naar en contact met groen in plaats van alleen zicht naar spoorrails en de A12/Utrechtse Baan.

Er ontstaat een mooie overgang naar de Pegasusstraat, waar de bestaande boompartij wordt uitgebreid. Er ontstaat een mooie overgang naar de Pegasusstraat, waar de bestaande boompartij

Gebouwhoogten

Het bouwvolume biedt voldoende ruimte voor het gevraagde programma, inclusief het parkeerprogramma. De vorm van het gebouw past qua hoogtes goed in de omgeving en sluit aan op de omliggende bebouwing. Het gebouw is aan de noordzijde een voortzetting van de hoge kantoorgebouwen aan de Supernovaweg. De gevel aan de Pegasusstraat en Wegastraat sluiten aan op de lagere kantoren en bedrijfsgebouwen. Doordat we aan deze (zuid)kant een laag volume hebben komt de zon een groot deel van de dag tot diep in de binnenhof waarmee dit jaarrond een prettige verblijfsplek wordt.

Het bouwvolume biedt voldoende ruimte voor het gevraagde programma, inclusief het parkeerprogramma. De vorm van het gebouw past qua hoogtes goed in de omgeving en sluit aan op de omliggende bebouwing. Het gebouw is aan de noordzijde een voortzetting van de hoge kantoorgebouwen aan de Supernovaweg. De gevel aan de Pegasusstraat en Wegastraat sluiten aan op de lagere kantoren en bedrijfsgebouwen. Doordat we aan deze (zuid)kant een laag volume hebben komt de zon een groot deel van de dag tot diep in de binnenhof waarmee dit jaarrond een prettige verblijfsplek wordt.

5 Tekst drie kolommen - 510 woorden

Eenheidsbureau in de omgeving

De keuze voor de locatie op de Binckhorst geeft de omgeving een kwaliteitsimpuls. De zorgvuldige inpassing van het ontwerp in de context van het eenheidskantoor zorgt voor kwaliteit in de directe omgeving en draagt bij aan het welbevinden van politiemedewerkers en bezoekers.

Een zorgvuldige ruimtelijke inpassing

In de Binckhorst treffen we een grote variatie aan in gebouwen. De grote en hoge gebouwen staan veelal langs de rand van de Binckhorst en een lagere bebouwing meer in het centrum. Het ontwerp van het Eenheidsbureau sluit hierop aan: Een groot deel van de kavel is bebouwd. De hoogte ervan reageert op de omringende bebouwing: hoger aan de Supernovaweg en lager aan de Wegastraat. De gevels lopen parallel aan de naastgelegen wegen; het ontstaan van onbestemde restruimte wordt hiermee voorkomen.

Gebouwhoogten

Het bouwvolume biedt voldoende ruimte voor het gevraagde programma, inclusief het parkeerprogramma.

De vorm van het gebouw past qua hoogtes goed in de omgeving en sluit aan op de omliggende bebouwing. Het gebouw is aan de noordzijde een voortzetting van de hoge kantoorgebouwen aan de Supernovaweg. De gevel aan de Pegasusstraat en Wegastraat sluiten aan op de lagere kantoren en bedrijfsgebouwen. Doordat we aan deze (zuid)kant een laag volume hebben komt de zon een groot deel van de dag tot diep in de binnenhof waarmee dit jaarrond een prettige verblijfsplek wordt.

Het gebouw krijgt een stedenbouwkundig hoogteaccent, in de richting van het Centraal Station van Alkmaar. De (hoofd)entree voor bezoekers van het Eenheidsbureau – te vinden op de hoek van de Mercuriusweg en Supernovaweg – is onder een grote overstek. Deze hoofdentree ligt in het verlengde van de bestaande bebouwing aan de Komeetweg, zoals de loodsen van papierwarenfabriek Jero. De gekromde gevel aan de Supernovaweg loopt door tot in de Wegastraat. Deze gevel volgt de rooilijn van de overige bebouwing in de straat. Door een terugspringende begane grond ontstaat een trottoir met overstek. Een groot deel van de kavel is bebouwd.

De hoogte ervan reageert op de omringende bebouwing: hoger aan de Supernovaweg en lager aan de Wegastraat. De gevels lopen parallel aan de naastgelegen wegen; het ontstaan van onbestemde restruimte wordt hiermee voorkomen.

Eenheidsbureau in de omgeving

De keuze voor de locatie op de Binckhorst geeft de omgeving een kwaliteitsimpuls. De zorgvuldige inpassing van het ontwerp in de context van het eenheidskantoor zorgt voor kwaliteit in de directe omgeving en draagt bij aan het welbevinden van politiemedewerkers en bezoekers.

Een zorgvuldige ruimtelijke inpassing

In de Binckhorst treffen we een grote variatie aan in gebouwen. De grote en hoge gebouwen staan veelal langs de rand van de Binckhorst en een lagere bebouwing meer in het centrum. Het ontwerp van het Eenheidsbureau sluit hierop aan: Een groot deel van de kavel is bebouwd. De hoogte ervan reageert op de omringende bebouwing: hoger aan de Supernovaweg en lager aan de Wegastraat. De gevels lopen parallel aan de naastgelegen wegen;

5 Tekst twee kolommen - 540 woorden

Eenheidsbureau in de omgeving

De keuze voor de locatie op de Binckhorst geeft de omgeving een kwaliteitsimpuls. De zorgvuldige inpassing van het ontwerp in de context van het eenheidskantoor zorgt voor kwaliteit in de directe omgeving en draagt bij aan het welbevinden van politiemedewerkers en bezoekers.

Een zorgvuldige ruimtelijke inpassing

In de Binckhorst treffen we een grote variatie aan in gebouwen. De grote en hoge gebouwen staan veelal langs de rand van de Binckhorst en een lagere bebouwing meer in het centrum. Het ontwerp van het Eenheidsbureau sluit hierop aan: Een groot deel van de kavel is bebouwd. De hoogte ervan reageert op de omringende bebouwing: hoger aan de Supernovaweg en lager aan de Wegastraat. De gevels lopen parallel aan de naastgelegen wegen; het ontstaan van onbestemde restruimte wordt hiermee voorkomen.

Er ontstaat een mooie overgang naar de Pegasusstraat, waar de bestaande boompartij wordt uitgebreid. Vanuit de nieuwbouw is zicht op de Pegasusstraat, met bomen en een trottoir aan weerszijden. Het eenheidsbureau krijgt een groene uitstraling door de aanwezigheid van een daktuin op de binnenhof en de bomen op de terrasvormig verdiepingen. Deze zijn te zien van buiten het gebouw en geven de brandweermedewerkers ook uitzicht naar en contact met groen in plaats van alleen zicht naar spoorrails en de A12/Utrechtse Baan.

Gebouwhoogten

Het bouwvolume biedt voldoende ruimte voor het gevraagde programma, inclusief het parkeerprogramma. De vorm van het gebouw past qua hoogtes goed in de omgeving en sluit aan op

de omliggende bebouwing. Het gebouw is aan de noordzijde een voortzetting van de hoge kantoorgebouwen aan de Supernovaweg. De gevel aan de Pegasusstraat en Wegastraat sluiten aan op de lagere kantoren en bedrijfsgebouwen. Doordat we aan deze (zuid)kant een laag volume hebben komt de zon een groot deel van de dag tot diep in de binnenhof waarmee dit jaarrond een prettige verblijfsplek wordt.

Het bouwvolume biedt voldoende ruimte voor het gevraagde programma, inclusief het parkeerprogramma. De vorm van het gebouw past qua hoogtes goed in de omgeving en sluit aan op de omliggende bebouwing. Het gebouw is aan de noordzijde een voortzetting van de hoge kantoorgebouwen aan de Supernovaweg. De gevel aan de Pegasusstraat en Wegastraat sluiten aan op de lagere kantoren en bedrijfsgebouwen. Doordat we aan deze (zuid)kant een laag volume hebben komt de zon een groot deel van de dag tot diep in de binnenhof waarmee dit jaarrond een prettige verblijfsplek wordt.

De keuze voor de locatie op de Binckhorst geeft de omgeving een kwaliteitsimpuls. De zorgvuldige inpassing van het ontwerp in de context van het eenheidskantoor zorgt voor kwaliteit in de directe omgeving en draagt bij aan het welbevinden van politiemedewerkers en bezoekers.

Eenheidsbureau in de omgeving

De keuze voor de locatie op de Binckhorst geeft de omgeving een kwaliteitsimpuls. De zorgvuldige inpassing van het ontwerp in de context van het eenheidskantoor zorgt voor kwaliteit in de directe omgeving en draagt bij aan het welbevinden van politiemedewerkers en bezoekers.

5 Tekst drie kolommen - 620 woorden

Eenheidsbureau in de omgeving

De keuze voor de locatie op de Binckhorst geeft de omgeving een kwaliteitsimpuls. De zorgvuldige inpassing van het ontwerp in de context van het eenheidskantoor zorgt voor kwaliteit in de directe omgeving en draagt bij aan het welbevinden van politiemedewerkers en bezoekers.

Een zorgvuldige ruimtelijke inpassing

In de Binckhorst treffen we een grote variatie aan in gebouwen. De grote en hoge gebouwen staan veelal langs de rand van de Binckhorst en een lagere bebouwing meer in het centrum. Het ontwerp van het Eenheidsbureau sluit hierop aan: Een groot deel van de kavel is bebouwd. De hoogte ervan reageert op de omringende bebouwing: hoger aan de Supernovaweg en lager aan de Wegastraat. De gevels lopen parallel aan de naastgelegen wegen; het ontstaan van onbestemde restruimte wordt hiermee voorkomen.

Een zorgvuldige ruimtelijke inpassing

In de Binckhorst treffen we een grote variatie aan in gebouwen. De grote en hoge gebouwen staan veelal langs de rand van de Binckhorst en een lagere bebouwing meer in het centrum. Het ontwerp van het Eenheidsbureau sluit hierop aan: **Gebouwhoogten** Het bouwvolume biedt voldoende ruimte voor het gevraagde programma, inclusief het

parkeerprogramma. De vorm van het gebouw past qua hoogtes goed in de omgeving en sluit aan op de omliggende bebouwing. Het gebouw is aan de noordzijde een voortzetting van de hoge kantoorgebouwen aan de Supernovaweg. De gevel aan de Pegasusstraat en Wegastraat sluiten aan op de lagere kantoren en bedrijfsgebouwen. Doordat we aan deze (zuid)kant een laag volume hebben komt de zon een groot deel van de dag tot diep in de binnenhof waarmee dit jaarrond een prettige verblijfsplek wordt.

Het gebouw krijgt een stedenbouwkundig hoogteaccent, in de richting van het Centraal Station van Alkmaar. De (hoofd)entree voor bezoekers van het Eenheidsbureau – te vinden op de hoek van de Mercuriusweg en Supernovaweg – is onder een grote overstek. Deze hoofdentree ligt in het verlengde van de bestaande bebouwing aan de Komeetweg, zoals de loodsen van papierwarenfabriek Jero. De gekromde gevel aan de Supernovaweg loopt door tot in de Wegastraat. Deze gevel volgt de rooilijn van de overige bebouwing in de straat. Door een terugspringende begane grond ontstaat een trottoir met overstek.

Een groot deel van de kavel is bebouwd. De hoogte ervan reageert op de omringende bebouwing: hoger aan de Supernovaweg en lager aan de Wegastraat. De gevels lopen parallel aan de

naastgelegen wegen; het ontstaan van onbestemde restruimte wordt hiermee voorkomen.

Eenheidsbureau in de omgeving

De keuze voor de locatie op de Binckhorst geeft de omgeving een kwaliteitsimpuls. De zorgvuldige inpassing van het ontwerp in de context van het eenheidskantoor zorgt voor kwaliteit in de directe omgeving en draagt bij aan het welbevinden van politiemedewerkers en bezoekers.

Een zorgvuldige ruimtelijke inpassing

In de Binckhorst treffen we een grote variatie aan in gebouwen. De grote en hoge gebouwen staan veelal langs de rand van de Binckhorst en een lagere bebouwing meer in het centrum. Het ontwerp van het Eenheidsbureau sluit hierop aan: Een groot deel van de kavel is bebouwd. De hoogte ervan reageert op de omringende bebouwing: hoger aan de Supernovaweg en lager aan de Wegastraat. De gevels lopen parallel aan de naastgelegen wegen; het ontstaan van onbestemde restruimte wordt hiermee voorkomen.

Het gebouw krijgt een stedenbouwkundig hoogteaccent, in de richting van het Centraal Station van Alkmaar. De (hoofd)entree voor bezoekers van het Eenheidsbureau – te vinden op de hoek van de Mercuriusweg en Supernovaweg – is onder een grote overstek.

CURRICULUM VITAE

6 Naam



Opleiding

2009 Cradle to Cradle - EPEA Hamburg
1998 Bouwbiologie - Universitat Regensburg
1996-1997 Advanced Environmental and Energy Studies - University of East London
1989-1996 Architectuur - Technische Universitat Berlin

Selectie projecten

2018-heden Wageningen University & Research - Wageningen (Aurora) hoger onderwijs - 19.000m² - nieuwbouw

BREEAM Excellent (geen certificaat)
2017-2018 IKC De Leister Igge - Opeinde basisonderwijs - 1.200m² - renovatie Nul-op-de-Meter (NOM) school

“Vrijwel onze hele leefwereld is door mensenhanden vormgegeven. Dat vind ik fascinerend. Daar ligt voor ons een enorme kans om het levensgeluk van mensen te verhogen”

Functie:

xxx

Beroepskwalificatie:

xxx

Inschrijfnummer

Architectenregister:

xxx

Specialisatie:

xxx

Werkervaring

2009-heden LIAG architecten en bouwadviseurs - Den Haag architect en directielid (vanaf 2011)
1999-2009 RAU - Amsterdam managing director (2008-2009) partner (2001-2004)
1998-1999 DK Naturbau - Parsberg
1997-1998 freelance architect
1994-1995 Thomas Wolfer Architekturburo - Berlin assistent ontwerper

Gouden Kikker Award

2017-2018 Voedingscentrum - Den Haag kantoor - 1100m² - circulaire herinrichting
2016-heden Beroepscollege Leystede - Leiden voortgezet onderwijs - 7400m2 BENG, EPC<0
2016-2018 IKC BuitenRijck - Rijswijk basisonderwijs - 3.100m² - nieuwbouw BENG
2015-2017 Frits Philips lyceum mavo - Eindhoven voortgezet onderwijs - 13000m² nieuwbouw en renovatie
2011-2018 Prinses Maxima Centrum voor kinderoncologie - Utrecht zorg - 44.800m2 - nieuwbouw
2010-2014 Faculteit Educatie, Hogeschool Arnhem en Nijmegen - Nijmegen hoger onderwijs - 36000m² - nieuwbouw Frisse Scholen klasse A

6 Projecten



1



2



3



4



5



6



7

- 1 Ed que verum niscil sa secaerios
- 2 suscil il et odiositis que id
- 3 et que maiorrorem eos etur
- 4 Vent quati berfernam que nam
- 5 voluptasped qui occatent mi
- 6 que natis eum quia ilitati officiis
- 7 velenit atumquia voluptatur